schorsch

evangelische georgs - kirchengemeinde dortmund

Nr 03
Jun 09
- Aug 09

- Tach zusammen ...
- Gemeindefeste Arche und Sölde
- O'zapft is. Ferienbiergarten in Sölde
- Love and Crime
- Jugend geht segeln

georgsgemeinde.de • gemeindeinformationen

liebe leserinnen und leser,

herzlichen Dank für die vielen positiven Rückmeldungen und Anregungen zu schorsch. Wir werden in den nächsten Ausgaben, wenn nötig, an der einen oder anderen Stelle etwas ändern oder verbessern - aber das Erscheinungsbild im Wesentlichen beibehalten. Nun halten Sie die Ferienausgabe in der Hand und Sie werden feststellen - auch in den Ferien ist in unserer Gemeinde noch viel los. Besonders empfohlen sei der Ferienbiergarten in Sölde. An jedem Ferienfreitag haben Sie dort ab 19 Uhr Gelegenheit, bei Speis und Trank die warmen Sommerabende zu genießen, sich mit Freunden und Bekannten zu treffen oder einfach nur Spaß zu haben. Auch bei schlechtem Wetter ist der Biergarten geöffnet. Zelte schützen vor Regen. Nach den Ferien lohnt sich ein Besuch des Gemeindefestes im Gemeindebezirk Arche - vor den Ferien sind Sie herzlich zum Sölder Gemeindefest eingeladen.

In diesem schorsch meldet sich zu ersten Mal Schorsch zu Wort. Er möchte sich dieses Mal zu seinem Namen äußern und zukünftig das Gemeindeleben aus seinem Blickwinkel kommentieren.

Wir wünschen Ihnen gute Unterhaltung mit schorsch und Schorsch.

Uli Wemhöhner und Ulli Böttcher

Titelfoto: Spuren.

Spendenkonto
Sparkasse Dortmund,
BLZ 440 501 99, Kto.Nr. 421 002 665
Nennen Sie bitte den Spendenzweck auf dem Überweisungsträger. Für eine Spendenquittung tragen Sie bitte zusätzlich ihre Anschrift ein.
Herzlichen Dank!

Impressum
4 x jährlich erscheinender Gemeindebrief der Evangelischen Georgs-Kirchengemeinde Dortmund.

Herausgeber
Presbyterium (Bevollmächtigte)
der Gemeinde.
Auflage: 9.000.

Druck
Druckerei Nolte, Iserlohn,
auf umweltfreundlichem Papier.

Redaktion
D. Biederbeck, U. Böttcher, K. Knorrek,
U. Wemhöhner

Redaktionsschluss
für die nächste Ausgabe: 10.07.2009

Kontakt
schorsch@georgsgemeinde.de

Anzeigenpreise für 4 Ausgaben
Format 1: 200 € (bis 70 cm²)
Format 2: 375 € (bis 140 cm²)
Format 3: 500 € (bis 210 cm²)
Format 4: 700 € (bis 280 cm²)
Format 5: 850 € (bis 420 cm²)

Die im Gemeindebrief abgedruckten Texte müssen nicht mit der Meinung der Redaktion / des Herausgebers übereinstimmen!

“MENSCH, WO BIST DU?“

ANDACHT VON PFR. DIETRICH BIEDERBECK

Sommer 2009.
Für viele beginnt jetzt die schönste Jahreszeit – Sommer, Sonne, Urlaub! Endlich ausruhen vom alltäglichen Stress, die Seele baumeln lassen, fremde Länder bereisen und neue Eindrücke gewinnen.

Liebe Leserin, lieber Leser,
freuen auch Sie sich auf die kommenden Sommerwochen? Haben Sie ihren Urlaub schon geplant? Ferienkataloge gewälzt? Routenplaner programmiert? Oder suchen Sie lieber erst kurz vor Abreisetermin im Internet nach dem günstigsten Last-Minute-Angebot? Die Ferienzeit beginnt häufig weit vor der Abreise und auch nach der Rückkehr aus dem Urlaub bewegen uns die gewonnenen Eindrücke noch einige Zeit.
Vielleicht ist in diesem Sommer aber auch alles ganz anders. Die Wirtschaftskrise der letzten Monate bekommen viele Familien zu spüren. Kurzarbeitszeit und drohende Entlassungen auf der einen Seite, andererseits die Abwrackprämie und die Anschaffung eines Neuwagens reißen tiefe Löcher in den Geldbeutel. Da ist eine große Urlaubsreise finanziell nicht mehr drin.
Dabei ist es letztlich unwichtig, ob ich in ferne Länder reise oder auf Balkonien meinen Urlaub verbringe. Was mich bewegt, was meinen Urlaub ausmacht, sind nicht die langen Strecken zwischen Heimat und Urlaubsort, sondern die Begegnungen: mit der Natur, mit den Menschen und mit mir selbst.
In der Sommerzeit bietet Ihnen Ihre Georgsgemeinde viele Möglichkeiten der Begegnungen. Zum Beispiel beim Gemeindefest in Sölde, das unter dem Motto steht: Mensch, wo bist Du?
„Mensch, wo bist Du?“ so ruft Gott in den Garten Eden hinein. Er ist auf der Suche nach den Menschen, die er dort hineingesetzt hat. Gerade haben die beiden, Adam und Eva, die Frucht vom Baum der Erkenntnis gegessen. Nun werden sie sich ihrer Nacktheit bewusst. Aus Scham verstecken sich hinter einem Busch vor dem herannahenden Gott. Diese großartige Geschichte am Anfang der Bibel erzählt von der Last und Lust der Freiheit, die Gott den Menschen schenkt. Sie sind frei, sich für Gott zu entscheiden und nach seinen Geboten zu leben, die Jesus so zusammenfasst: Ich bin der Herr, dein Gott, und du sollst deinen Nächsten lieben wie dich selbst. Kurz und knapp sind die entscheidenden Regeln der geschenkten Freiheit.
Wir sind frei, Gottes Gebote zu hören und nach ihnen zu handeln. Dann schenken wir unsere ganze Liebe und Aufmerksamkeit anderen Menschen. Daraus ergeben sich sicherlich viele Kontakte, Erfahrungen und Bereicherungen unseres Lebens.
Aber wir haben eben auch die Freiheit, uns von Gott abzuwenden, unser Leben selbstbestimmt zu leben. Nach wessen

Regeln leben wir dann? Machen wir uns dann unsere eigenen?
Wie auch immer wir uns entscheiden, Gott bleibt auf der Suche nach uns: „Mensch, wo bist du?“ fragt Gott Adam, den „Archetypen“ des Menschen, dich und mich.
Mensch, wo bist du? fragt Ihre Georgsgemeinde und lädt Sie ein, liebe Leserin, lieber Leser, den Sommer mit vielen anderen Gemeindegliedern zu erleben. Der Freitagsbiergarten in den Sommerferien in Sölde, das Aplerbecker Gemeindefest in der Arche, die Kinderferienprogramme und Ferienfreizeiten der Jugendmitarbeitenden sind nur einige Aktivitäten in den kommenden Wochen. Und jeden Sonntag feiern wir Gottesdienst, ein Urlaubstag der besonderen Art im Urlaub, an dem wir eingeladen sind, auf Gottes Ruf zu antworten: „Hier bin ich!“
Ob zu Hause oder in der Ferne ...
Ich wünsche Ihnen eine schöne und erholsame Sommerzeit!

Vollkorn - Bäckerei
mit
Osttiroler Getreidemühle
Naturkostwaren
Markus Breimhorst
Ravensweg 2
44287 Dortmund-Aplerbeck
Tel./Fax.4440671

Wir sind ein Betrieb, der von Abcert AG kontrolliert wird und führen täglich frische Backwaren wie z.B. Vollkorn-Brote, Brötchen, Stuten und Dauerbackwaren. Das Getreide von den Bioand-Bauern aus Bergkamen und Bönen wird auf der hauseigenen Osttiroler Getreidemühle täglich frisch vermahlen. Neben unseren Backwaren führen wir noch ein kleines Naturkostsortiment, sowie Eier, Milchprodukte und Kartoffeln.
Unser Geschäft am Ravensweg 2 ist Mo–Fr 07 - 13 Uhr und 15 - 17 Uhr und Sa von 07 - 13 Uhr geöffnet.

SERVICE FÜR BAD UND WÄRME...
wilbrand haustechnik
heizung · klima · sanitär
Bad-Design · Solaranlagen · Rohrbruchortung · Gasrohrsanierung · Öl, Gas und Brennwerttechnik · Kundendienst

Körnebachstraße 95
44143 Dortmund
Telefon: 0231/121908
Telefax: 0231/127227
E-Mail: info@wilbrand.info
www.wilbrand.info

Blumen Will

Aplerbecker Straße 505
44287 Dortmund
Telefon (02 31) 44 79 55
Traumhafte Brautfloristik
für Ihren schönsten Tag

BESONDERE GOTTESDIENSTE

Die thematischen Sommergottesdienste und die Gemeindefeste bieten eine schöne Gelegenheit, neue Gesichter kennen zu lernen, Einblicke in die Arbeit der anderen Bezirke zu nehmen und gemeinsam Gottesdienst mit der ganzen Familie zu feiern.

STAY WITH ME

17.30 Uhr - jeder zweite Sonntag im Monat
GEORGSKIRCHE

An jedem 2. Sonntag im Monat ist ab 17.30 Uhr die Georgskirche speziell für Jugendliche geöffnet. Vorbereitet wird der Gottesdienst von Jugendpfarrerin Nicole Plath und einem Team, das sich über Jugendliche, die mitmachen wollen, freut. Die Vorbereitungstreffen finden jeweils am 1. oder 4. Mittwoch im Monat bei Pfarrerin Nicole Plath, Schwerter Str. 270 statt. Infos: Tel. 443376

21. JUNI

11.00 Uhr KIRCHE SÖLDE

Gottesdienst zum Gemeindefest in Sölde, das vom 19. - 21, Juni stattfindet und das Thema des Gemeindefestes „Mensch, wo bist du?“ aufnimmt. Außerdem werden die Maxikinder des Sölder Kindergartens in die Schule verabschiedet.

5. JULI

KOOPERATIONSGOTTESDIENSTE
an allen Predigtstellen

Zweimal im Jahr tauschen die Pfarrerinnen und Pfarrer aus dem Kooperationsbereich V (Aplerbeck/Sölde, Schüren) ihre Predigtstätte und feiern mit den beiden Gemeinden des Kooperationsbereiches Gottesdienst. Wir feiern den Kooperationsgottesdienst zu den gewohnten Gottesdienstzeiten an allen vier Predigtstätten. Weitere Informationen entnehmen Sie bitte den aktuellen Ankündigungen in den Schaukästen, der Kirchenzeitung UnsereKirche oder dem Internet unter www.georgsgemeinde.de

23. AUGUST

11.00 Uhr SÖLDERHOLZ

Begrüßungsgottesdienst der Sölder und Sölderholzer Konfimandinnen und Konfirmanden. Eingeladen sind auch die Eltern, Geschwister, Großeltern und Paten.

29. AUGUST

18.00 Uhr GROSSE KIRCHE

Begrüßungsgottesdienst der Konfimandinnen und Konfirmanden der Bezirke Arche, Mark und Mitte. Eingeladen sind auch die Eltern, Geschwister, Großeltern und Paten.

30. AUGUST

11.00 Uhr ARCHE

Wer war eigentlich der Heilige Georg? Dieser Frage geht der OpenAir-Familiengottesdienst in der Arche nach. Alle drei Aplerbecker Bezirke feiern gemeinsam das Gemeindefest vom 28.-30. August rund um die Arche.

TEENIE-GOTTESDIENSTE
11.00 Uhr - jeder 3. Sonntag im Monat
GEORGSKIRCHE

WENN WIR DIE BIBEL TEILEN ...

Hauskreis trifft sich einmal im Monat

Die Methode des „Bibel-Teilens“, die ganz ohne aufwendige Organisation und finanzielle Ausstattung auskommt, ist schlicht und klar. Bei der Form des Bibellesens geht es um die Wertschätzung des Wortes Gottes, jeder ist beteiligt und befähigt dazu, seine Gedanken auszusprechen.

Die Schritte des Bibelteilens:

1. Schritt: Einladen - Wir werden uns bewußt, daß der Auferstandene in unserer Mitte ist. Jemand aus der Gruppe spricht das in einem Gebet aus.

2. Schritt: Lesen - Ein ausgewählter Bibeltext wird aufgeschlagen und reihum gelesen.

3. Schritt: Verweilen - Wir verweilen beim Text. Wir suchen Worte, kurze Sätze aus der Schrift und sprechen sie laut aus, mit kurzen Besinnungspausen.

4. Schritt: Schweigen - Für kurze Zeit werden wir still, um Gottes Wort an uns wirken zu lassen.

5. Schritt: Austauschen - Wir sagen einander, was uns berührt: Welche Worte sprechen uns persönlich an.

6. Schritt: Handeln - Wir sprechen über alles, was uns in der Gruppe als Nächstes beschäftigen soll. Wir bedenken was der Herr von uns will. Jetzt ist Zeit, unser Leben im Licht des Evangeliums zu sehen.

7. Schritt: Beten - Wir fragen nach Gottes Weisung, in einem persönlichen Gebet, mit Worten, die auf dem Herzen liegen. Zum Schluß ein Gebet, daß alle auswendig können.

Im Grunde geht es nicht darum, das Evangelium zu erklären, sondern das tägliche Leben im Licht der Heiligen Schrift zu verstehen. -

So laden wir dazu ein, weitere Gruppen zu gründen, aber auch an der bestehenden teilzunehmen.

TERMIN

2. Dienstag im Monat
18 Uhr

KONTAKT

Familie Heinz
Tel 0231.401174
oder
Amt für missionarische Dienste,
Hausadresse Olpe 35,
44135 Dortmund
Te. 0231.540962 -

TACH ZUSAMMEN!

Ich bin`s, Schorsch. Habe mich in Euren Gemeindebrief eingeschlichen, weil er so heißt wie ich. Eigentlich müsste ich mit „Grüß Gott“ beginnen, wo doch manche meinen, „Georg“ hieße nur jenseits des Weißwurst-Äquators „Schorsch“. Ist aber auch hier in Preußen so. Etymologie kennt eben keine Grenzen.

Gottseidank trägt unsere Gemeinde jetzt einen „richtigen“ Namen, noch dazu den eines mutigen Heiligen. Nach dem sind ja sogar einige lebende Gemeindeglieder benannt, z.B. der Leiter des Sölderholzer Seniorenkreises und Ex-BVB-Spieler. Bin mal gespannt, welches Paar hier als erstes sein Kind „Georg“ nennt. 100 Euro Motivationsprämie vom Presbyterium winken bestimmt. Oder die Gemeinde erfindet mal eine eigene Schnapsmarke „(D)Rachentöter“.

Wer sich den schönen Vornamen allerdings erschummelt hat, ist der Drachentöter an der Georgskirche aus dem letzten Jahrhundert. Der heißt leider nur St.Michael, weil ihm das Pferd fehlt. Der echte Georg hat nämlich immer 1 PS dabei. Allerdings auch einen Drachen; sonst wär`s ja nur St.Martin. Auch ein Löwe reicht nicht; dann wäre es der Evangelist Markus. Ist eben nicht so einfach mit den Heiligen ihre Tiere.

Neulich war ich übrigens auf Mallorca, in der alten römischen Hauptstadt Alcudia - und wen sehe ich da in einer unterirdischen Kapelle? St.Jordi - genau, der mit Pferd und Drachen. Georg ist halt ein globaler Heiliger, den man selbst im Urlaub treffen kann. Nur der Drache sah mehr nach Saurier aus - aber was wussten die im Mittelalter schon.

Bis demnächst, Euer
(nicht ganz so Sankt)

Schorsch

ALLE MANN IN DIE ARCHE!

Gemeindefest der Aplerbecker Bezirke

Um deutlich zu machen, dass wir als Gemeinde eine Einheit bilden, werden die drei Aplerbecker Bezirke ihre Gemeindefeste künftig gesamtgemeindlich feiern. In diesem Jahr beginnt die Arche, 2010 folgt die Mark, und 2011 könnte wieder ein ökumenisches Gemeindefest in der Mitte stattfinden.

Vom 28. - 30.August feiert also ganz Aplerbeck ein Gemeindefest rund um die Arche. Umrahmt wird das Ganze musikalisch. Am Freitagabend organisiert die Gemeindejugend eine Neuauflage von „Rock under the Cross“, ein Rockkonzert in der Georgskirche mit Bands aus Aplerbeck und Umgebung. Wem das zu laut ist, der kann nebenan im Gemeindehaus Mitte auf das bewährte „Bistro Caribu“ zurückgreifen, das wieder mit exotischen Speisen und dem Eine-Welt-Laden aufwartet.

Am Samstag beginnt das Gemeindefest in der Arche um 14.00 Uhr mit dem Musical „Mose – ein echt cooler Retter“, aufgeführt vom Ev. Kinderchor.

Anschließend kann Mann und Frau sich bei Waffeln und Würstchen, Krimi-Flohmarkt und Kuchenbuffet, Hüpfburg, Pommes und Popcorn und verschiedenen Angeboten der Gemeindegruppen den Tag vertreiben. Abends wird das bunte Treiben abgerundet mit einem Kirchlichen Kabarett für die ganze Familie. Der „Heilige Bimbam“ alias Thomas Klumb, kath. Theologe aus Hessen, zieht das kirchliche Leben mit all seinen Schwächen durch den Kakao, und kein Auge bleibt trocken. Vor vier Jahren sorgte er bereits in Sölderholz für Riesenbeifall. Anschließend lassen die Spätaufbleiber am Bierstand den Abend ausklingen.

Bei schönem Augustwetter beginnt der Sonntag mit einem Open-Air-Gottesdienst unter den Arche-Bäumen für die ganze Familie um 11.00 Uhr. Anschließend geht das bunte Treiben weiter, ergänzt durch einen Kinderflohmarkt. Satt und zufrieden können dann alle ab 17.00 Uhr eine Pause einlegen, bevor das Gemeindefest wie gewohnt mit einem Kammerkonzert des Aplerbecker Orchesters um 20.00 Uhr in der Georgskirche endet. Kenner dieser langen Konzertreihe freuen sich schon auf diverse Gedichte und Bonmots, die das beschauliche Konzert garnieren.

Elektro- und Gebäudetechnik Nehring
PARTNER KNX
Kai Nehring
Elektrotechnikermeister
Mobil: 0160 / 92 52 15 43
Wir bieten alles zum Thema ...
- Elektroinstallation
- EIB / KNX
- Photovoltaik

TERMIN

28. bis 30. August in der Arche

TORSTEN
KOSCHINSKI
DACHDECKERMEISTER

Steildach • Flachdach • Wandbekleidungen
Isolierungen • Bauklempnerei • Balkonsanierung

59439 Holzwickede Sölder Straße 129
Tel. 0 23 01 / 28 64 • Fax 0 23 01 / 91 41 62

BEMA
GmbH & Co. KG

Christian Behr
Maler- und Lackierermeister

Ihr Malerbetrieb

- Fassadengestaltung
- Treppenhausgestaltung
- Kreative Mal- und Spachteltechniken
- Tapezier- und Lackierarbeiten
- Teppichboden und PVC
- Seniorenservice
- Wärmedämmarbeiten
- Naturfarben und Lehmputze
- Balkonbeschichtung

Archenbecke 4b • 44287 Dortmund-Aplerbeck
Telefon 0231.445282
Telefax 0231.443814
Hotline 0172.2702710

warych ◦ finzi ◦ bludau
Rechtsanwälte ◦ Notar

Erbrecht
Vertragsrecht
Baurecht

Michael Warych
Rechtsanwalt & Notar

Versicherungsrecht
Immobilienrecht

Familienrecht
Verkehrsunfallrecht
Miet- u. Pachtrecht

Michael Finzi
Rechtsanwalt
Fachanwalt für Familienrecht

Nachbarschaftsrecht
Strafrecht

Arbeitsrecht
Sozialrecht

Bärbel Bludau
Rechtsanwältin
Fachanwältin für Arbeitsrecht
Fachanwältin für Sozialrecht

Forderungseinzug
Reiserecht

Rodenbergstraße 61 (Rodenbergcenter) · 44287 Dortmund
Tel.: (0231) 444 1004 · Fax: (0231) 444 0064
kanzlei@warych-finzi-bludau.de · www.warych-finzi-bludau.de

LOVE AND CRIME

Taschenbuchflohmarkt

Beim großen Gemeindefest in der Aplerbecker Arche wird der Trödelmarkt (der sich wegen Ebay nicht mehr lohnt) ersetzt durch einen Taschenbücher-Flohmarkt.

Damit aber nicht uralte Konsalik-Schinken neben dem Lohnsteuerhandbuch von 1978 stehen, sammeln wir nur Taschenbücher ab 1980 – entweder Krimis oder Liebesromane, also keine Sachbücher. Gerade nach dem Sommerurlaub fristen wieder viele Bücher ein trauriges Leben im Wohnzimmer. Also her damit und für wenig Geld neue gekauft!

Ihre Taschenbücher können Sie ab sofort in jedem Aplerbecker Gemeindehaus abgeben – wir bringen sie dann in die Arche und sortieren sie. Und beim Gemeindefest am letzten Augustwochenende haben Sie dann eine Riesenauswahl an spannender und schmalziger Lektüre!

MENSCH, WO BIST DU?

Gemeindefest und Ferienbiergarten 2009 in Sölde

Zwei Jahre sind vergangen - Zeit für ein Gemeindefest in Sölde. Mit einem echten Knaller beginnt das Gemeindefest am 19. Juni um 20 Uhr: Fred Ape präsentiert im Gemeindehaus Sölde sein Programm „Zeit“. Mit lustigen und respektlosen Songs und Geschichten erklärt der verhinderte Nationaltorwart und das ewige Tennistalent Fred Ape seinem Publikum, was Cowboys sonst noch dürfen.
Schwungvoll, spritzig und sich gekonnt auf der Gitarre begleitend, schildert der Liedermacher Erlebnisse um das älter werden und jung bleiben. Karten gibt‘s ab sofort in den Gemeindebüros.

Bereits ab 19 Uhr können Sie sich im geöffneten Biergarten auf den Ape-Abend einstimmen. Am 20. Juni beginnt das Gemeindefest um 14 Uhr mit einem bunten Programm für Groß und Klein, Jung und Älter. Klettergerüst, Spielaktionen, Kaffeetafel mit leckerem selbstgebackenem Kuchen, Infostände und der Biergarten mit Speis und Trank laden zum verweilen ein. Ab 19 Uhr startet dann das Open-Air Rockkonzert mit den Sölder Bands matchless noise und nobodies. Während die nobodies ab ca. 19 Uhr die sanfteren Titel bevorzugen, rocken matchless noise ab ca. 21 Uhr gnadenlos ab.

Am Sonntag beginnt das Gemeindefest um 11 Uhr mit einem Familiengottesdienst - anschließend kann Ihre Küche kalt bleiben: Wir laden ein zur Pfarrersuppe. Der Biergarten wird geöffnet sein und ab 14 Uhr finden Sie wieder eine reich gedeckte Kaffeetafel vor. Die feiwillige Feuerwehr Sölde wird zu Gast sein, Spielaktionen und Infostände runden das Programm ab.

Um 17 Uhr wird der Schlussakkord mit den Chören aCHRd und TonArt in der Sölder Kirche das Gemeindefest beschließen. Zwei Wochen später öffnet dann der schon traditionelle Ferienbiergarten. An jedem Ferienfreitag ab 19 Uhr heißt es „o‘zapft is“ und bei Speis und Trank können Sie die wamen Sommerabende genießen und dabei noch Gutes tun: Mit Ihrem Verzehr beim Gemeindefest und beim Sommerbiergarten spenden Sie für den Aufzug im Sölder Gemeindehaus!

VON DER STIRNE HEISS ...

(Mit)läuferinnen, (Mit)läufer und Sponsoren gesucht

In diesem Jahr findet der Dortmunder 24-Stundenlauf einer großen Dortmunder Zeitung am 4./5. September statt.

Eine ganze Nacht und einen ganzen Tag bevölkern die Läufer die Laufbahn im Stadion Rote Erde. Jede Runde wird gezählt. Für jede gelaufene Runde zahlen Sponsoren 50ct für Institutionen, die sich im Kinder-/Jugend- oder Sozialbereich engagieren.

Die Ü30-Frauengruppe aus Sölde hat in den letzten Jahren am 24-Stundenlauf mit viel Spaß und Schweiß teilgenommen. Natürlich sind sie nicht volle 24-Stunden gelaufen, dazu waren es einfach zu wenig – aber muss das so bleiben? Sicherlich nicht, wenn SIE mitmachen. Wie kann es gehen?

Wir suchen mindestens 50 Läuferinnen und Läufer, die jeweils mindestens eine halbe Stunde laufen, walken oder gehen. Jede Runde wird mit 1 € gesponsert. Die erlaufenen Sponsorengelder werden zur Hälfte zugunsten des 24-Stundenlauf-Sponsorings gezahlt, die andere Hälfte aber bleibt in der Gemeinde. Der erlaufene Betrag wird auf unsere drei Kindergärten in der Aplerbecker Mark, in der Schmerkottenstraße und in Sölde aufgeteilt.
Die Organisation der Georgsläufer übernimmt die Ü30-Frauengruppe Sölde zusammen mit Pfarrer Dietrich Biederbeck.

KONTAKT

Gemeindebüro Sölde
Tel 0231.409101
Pfarrer Biederbeck
Tel 0231.400660
Antje Gellhaus
Tel 0231.4940125

WIR

- **suchen** Firmen und Privatleute, die die gelaufenen Runden sponsern
- **erstellen** einen Stundenplan mit dem Ziel, alle Nacht- und Tageszeiten mit Läufern zu besetzen
- **betreuen** eine „Versorgungsstation“ für die Georgsläufer im Stadion
- **planen** ein Läuferfest bei erfolgreicher Teilnahme

Sparkassen-Finanzgruppe

Zu wenig Platz? Wir helfen.
Sparkassen-Baufinanzierung.

Top-Konditionen. Individuelle Lösungen. Faire Beratung.

Sparkasse
Dortmund

Erfüllen Sie sich Ihren persönlichen Traum vom Wohnen! Egal ob Sie kaufen, bauen oder umbauen wollen: Zusammen mit unserem Partner LBS stehen wir Ihnen in allen Fragen kompetent zur Seite. Mehr Infos in Ihrer Geschäftsstelle oder unter www.sparkasse-dortmund.de. **Wenn's um Geld geht – Sparkasse.**

UNSER FRIEDHOF

Ruhe - mitten in der Stadt

„Im Haus meines Vaters gibt es viele Wohnungen, und ich gehe jetzt hin, um dort einen Platz für euch bereitzumachen... Und dann werde ich zurückkommen und euch zu mir nehmen, damit ihr seid, wo ich bin.“ (Joh 14)

In Gottes Reich ist also unsere ewige Wohnung von Christus vorbereitet. Wie aber sieht es mit der irdischen Ruhestätte aus?

Der Friedhof der Georgsgemeinde kann sich sehen lassen. Mitten in Aplerbeck und doch idyllisch gelegen, bietet er viele Vorteile. Leicht mit dem Bus zu erreichen, ist er überschaubar und ohne dunkle, einsame Ecken. Mit der Großen Kirche nebenan bietet er nicht nur den in Dortmund größten, sondern auch würdevollen Ort für Trauerfeiern. Viele Gemeindeglieder, die hier zur letzten Ruhe geleitet werden, wurden hier auch schon konfirmiert. Und auch wer es lieber in kleinem Rahmen wünscht, ist bei Trauerfeiern mit Urne mit der als Kapelle eingerichteten Sakristei gut bedient. Hier haben bis zu 16 Personen Platz.

Eingebettet zwischen Schmerkottenstraße und Aplerbecker Straße, hat man die Große Kirche stets im Blick, aber ebenso den gemeindeeigenen Friedhofsgärtner Ralf Schmitz. Mit Silke Rothenberg im Aplerbecker Gemeindebüro steht eine kompetente Beraterin für alle Friedhofsfragen bereit. Wenn es um Trauer und den würdevollen Abschied von einem Angehörigen geht, redet man ungern über Geld. Für die sinnvolle Vorsorge aber ist

Schmerkottenstraße 18
44287 Dortmund
Tel. 02 31 / 44 57 23
Fax 02 31 / 47 54 677

es wichtig, die Kosten zu betrachten. Gerade hier überrascht der Gemeindefriedhof angenehm, z.B. im Vergleich mit den städtischen Friedhöfen (Kortenstraße oder Köln-Berliner Straße). Sie sehen, es spricht sehr vieles für unseren Friedhof an der Schmerkottenstraße, selbst wenn Sie in Sölde oder Sölderholz wohnen. Der Friedhofsausschuss des Presbyteriums ist stets bemüht, den Anliegen der Gemeindeglieder, die den Friedhof nutzen, gerecht zu werden. So plant er zur Zeit die Einrichtung eines zweiten kleinen Feldes für halbanonyme Urnenbeisetzungen. Hier müssen keine Gräber gepflegt werden, und dennoch werden die Namen auf geschmackvoll gestalteten Steinen verewigt.

Für alle Detailfragen zu unserem Friedhof rufen Sie einfach unsere Mitarbeiterin Frau Rothenberg an oder wenden Sie sich an die örtlichen Bestatter.

GRABART	GEMEINDEFRIEDHOF €	KOMMUNALFRIEDHÖFE €
Wahlgrab für Erdbestattung	1.800,00	2350,00
Wahlgrab für 1 oder 2 Urnen	800,00	1540,00
Reihengrab für Erdbestattung	1000,00	1490,00
Reihengrab für Urnenbestattung	300,00	628,00

Fotos:
Seite 24 oben, Mitte: Ev. Friedhof
Seite 24 unten: Kindrgräber
Seite 25: Kleine Trauerhalle

TURMSANIERUNG GEHT VORAN!

Förderverein Große Kirche und Georgskirche Aplerbeck e.V.

In der Ausgabe März 09 – Mai 09 des Gemeindebriefes informierten wir u.a. über die ermittelten Kosten zur Sanierung der Georgskirche, die sich auf insgesamt ca. 436.500,00 € belaufen. Einzelheiten sind weiterhin auf unserer Homepage nachzulesen.

In unserer letzten Sitzung ist der Beschluss gefasst worden, die vordringlichsten Arbeiten, nämlich Turmsanierung und Fenstersanierung jetzt anzugehen. Hierzu haben uns die Bevollmächtigten der Evangelischen Georgs-Kirchengemeinde Dortmund beauftragt.

Unsere Aufgabe ist es nun, durch geeignete Maßnahmen Spenden zu erzielen. Zu diesem Zweck wurde eine Arbeitsgruppe gebildet, die entsprechende Vorschläge erarbeitet und nach Möglichkeit auch umsetzt.

Weitere Informationen, Anschauungsmaterial und Grußkarten der Großen Kirche und Georgskirche können sie an unserem Infostand anlässlich des Gemeindefestes in Sölde am 20.06.2009 erhalten.

Der auf 2 Jahre bestellte Vorstand des Fördervereines wurde in der Versammlung vom 04.03.2009 wieder gewählt und setzt sich zusammen aus Günther Bethke (Vorsitzender), Ulrich Wemhöhner (Stellv. Vorsitzender), Manfred Bernhard (Schatzmeister) und Wilfried John (Geschäftsführer).

KONTAKT

Förderverein
Große Kirche und Georgskirche e.V.
c/o Rechtsanwalt und Notar
Günther Bethke
Köln-Berliner Str. 31
44287 Dortmund
TEL 0231.456009
MAIL grosse.georgskirche@mail.de
WEB www.foerderverein.cw-john.de

BANKVERBINDUNG

Sparkasse Dortmund
KtoNr 101 021 181
BLZ 440 501 99

Foto: Georgskirche Aplerbeck

MobileCut GmbH
Mobile Zerspanungstechnik
Fertigung und Instandsetzung
von Maschinenteilen

Zeche-Margarete-Str. 4
44289 Dortmund

Tel.:0231-940030-20
Fax:0231-940030-22

web: www.mobilecut.de

HERAU Anlagentechnik

HERAU Anlagentechnik GmbH
Lieferung von Maschinen- und Anlagenteilen

Zeche-Margarete-Str. 4
44289 Dortmund

Tel.: 0231-940030-20, Fax: 0231-940030-22

EMail: anlagentechnik@herau.de

web: www.herau.de

PASSION NACH JOHANNES

Konzert des Kirchenchores Aplerbeck

berichtet von Doris Klusenberg

Leitung Norbert Staschik, dazu zwei Sprecher, Klavier und Klarinette angegeben, aber keinen Komponisten?

Ein solches Plakat macht neugierig und verwundert zugleich.- So dachten eventuell auch viele andere, denn die Große Kirche an der Märtmannstraße war gut gefüllt am Sonntag Judica, 29. März 2009.
Eine kurze Orientierung zu Beginn des Konzerts brachte Klarheit;
Norbert Staschik hatte ein Arrangement geschaffen, das den Passionstext des Johannes-Evangeliums (gelesen von Burkhard Möring-Plath und Christoph Lahusen) durch Kompositionen zu neuen Kirchenliedern meditierend ergänzte. Diese Liedsätze erhielten ihre besondere Klangfarbe durch die Instrumental-Stimmen; Flügel (David Krusche) und Klarinette (Patrik Becker). Die ausdrucksstarke Gestaltung der Lieder zog die Hörer unmittelbar in das Bedenken des Passionsgeschehens hinein. Starke Gegensätze wurden formuliert; andächtig-melodisch, expressiv-hämmernd, gezielt chaotisch als Ausdruck der Verwirrung und stark in der Konzentration auf die Zielführung des ganzen Werkes: „Brot und Wein“ – für das Leben! Besondere Dramatik wurde spürbar in der Ausdruckskraft der Sprechchöre.

Mir hat diese Stunde Vertrautes neu zu Gehör und „unter die Haut“ gebracht. Dafür danke ich allen Beteiligten.
Bei den Zuhörenden könnte – vielleicht zaghaft noch – der Wunsch nach aktiver Beteiligung an solcher Chorarbeit entstanden sein. Der Chor probt dienstags von 19.30 - 21.00 Uhr und freut sich über neue Mitsänger!

KONTAKT

Kirchenchor Aplerbeck
Norbert Staschik
Tel 0231.7212561

PROBEN

Dienstags
19.30 Uhr bis 21.00 Uhr

ORT

Gemeindehaus Mitte

Foto: Kirchenchor Aplerbeck

SING AND PRAISE TO THE LORD

70 SängerInnen beim Gospelworkshop 2009 in Sölde

Unter dem Motto „Sing and praise to the Lord“ trafen sich auch in diesem Jahr wieder siebzig gospelbegeisterte Sängerinnen und Sänger, um zwei Tage miteinander intensiv zu proben und sich beim gemeinsamen Essen auszutauschen. Viele bekannte Gesichter aus den beiden Chören „AdHoc“ und „aCHORd“ waren wieder dabei, aber auch neue aus der Gesamtgemeinde und dem Kirchenkreis. Zwar waren die Männerstimmen deutlich in der Unterzahl, aber das tat der allgemeinen Stimmung keinen Abbruch. Zum Glück sind unsere Chormänner das schon gewohnt. Aber es wäre schon schön, wenn sich beim nächsten Mal mehr Männer trauen würden!

Die Leitung lag wieder bei dem schon mehrfach erprobten Team Doris Biederbeck und Bettina Knorrek.
Im mitreißenden Gospelgottesdienst in der Sölder Kirche wurden dann die Spirituals und Gospels aufgeführt.
Ein herzlicher Dank gilt allen HelferInnen, die sich um das leibliche Wohl der Teilnehmer gekümmert haben.

Foto: Gospelworkshop

termine

07. juni - große kirche
17.00 Uhr
Kammerkonzert

13. juni - große kirche
17.00 Uhr
Konzert der Musikschule Dortmund

19. juni - gh sölde
20.00 Uhr
Fred Ape, Liedermacher - „Zeit“

21. juni - kirche sölde
17.00 Uhr
Schlussakkord - aCHORd und TonArt

28. juni - gh sölderholz
14.30 Uhr
Nach uns die Sintflut -
Kindermusical mit den aCHORd-Kids

09. august - große kirche
15.00 Uhr
Senioren - MusikCafè

29. august - arche
14.00 Uhr
Mose, ein echt cooler Typ -
Kindermusical

30. august - georgskirche
20.00 Uhr
Abendmusik

NACH UNS DIE SINTFLUT

Ein Musical mit den aCHORd-kids

Am Sonntag, den 28.6. um 14.30 Uhr führen die „aCHORd-Kids Sölderholz“ das Musical „Nach uns die Sintflut“ von Johannes Matthias Michel im Ev.Gemeindehaus Sölderholz auf. Begleitet werden sie von einem Streicherensemble, Flöte, Klarinette und Klavier. In der Noah-Geschichte steckt viel Aktuelles, und behandelt wird auch die Frage: Wie gehen wir heute mit unserer Umwelt um? In vielen Liedern und Szenen wird die biblische Geschichte erzählt und kritisch hinterfragt. Die Kinder bereiten sich schon seit Januar auf die Aufführung vor, Eltern bauen die Kulisse, nähen Kostüme und basteln Requisiten. In ihrer Chorfreizeit vom 11. - 13.Juni in Welper beschäftigen sich die Kinder auch mit dem Thema.

TERMIN
28. Juni 14.30 Uhr

ORT
Gemeindehaus Sölderholz
Am Mühlenwinkel
44289 Dortmund

EINTRITT
Erwachsene 5 Euro / Kinder 3 Euro

Ihr KfZ-Meisterbetrieb
mit Service
von A bis Z...

Abgasuntersuchung, Airbagmontage
Bremsenfunktionstest
Chemische Motorinnenreinigung
DEKRA-Stützpunkt
Elektronikarbeiten
Fehlerspeicherauslesung
Garantie auf ausgeführte Arbeiten
Hauptuntersuchung
Instandsetzungsarbeiten
Jahresinspektion
Klimaanlagenpflege/Desinfektion, Katalysatoreinbau
Lichteinstellung, Lackierarbeiten
Motordiagnose
Navigationssystemeinbau
On-Board-Diagnose, Oelwechsel
Pannenservice – Tel.: 41 38 52
Reifenmontage
Systemdiagnose, Standheizungseinbau
Tuning
Unfallschadenbeseitigung incl. Schadensabwicklung
Versiegelung der Hohlräume
Wartungsintervallarbeiten, Werkstattersatzfahrzeug
Zentralverriegelung

sie finden uns ganz einfach
auf der Schlagbaumstraße
gegenüber dem Bahnübergang
Ecke Abteistraße

R. LEWANDOWSKI
Schlagbaumstr. 77
44287 Dortmund
Tel.: 0231 - 45 59 55

Alles Gute für Ihre Gesundheit!

MerkurApotheke

Dr. Stefan Schäfer ▪ Jasminstraße 5 ▪ 44289 Dortmund
Telefon 0231-400844 ▪ Fax 0231-400432 ▪ info@merkur-apotheke-dortmund.de

NUR BEIM FACHHANDWERK
STIMMT DER KUNDENDIENST
MIT GARANTIE

MEISTERBETRIEB
DER INNUNG FÜR
SANITÄR- UND
HEIZUNGSTECHNIK

Klare Sache
Meister-
leistung

Ihre Haustechnik ist unsere Sache. Unsere Spezialisten sind immer für Sie da und garantieren für Ihre Meisterleistung. **Rufen Sie uns an.**

0231/40501

Herbert
Krause
Meisterbetrieb
Sanitär-Heizung-Badrenovierung

Bodieckstraße 72
44289 Dortmund
Internet:
www.herbertkrause.de
E-Mail:
heizung_krause@t-online.de

EWALDI

Buchhandlung

Lesen
Schreiben
Schenken

Marco Feldmann
Köln-Berliner Straße 20
44287 Dortmund-Aplerbeck
Telefon (02 31) 45 10 09
Telefax (02 31) 45 61 33
www.ewaldi-buch.de
info@ewaldi-buch.de

WARUM IN DIE FERNE SCHWEIFEN ...

Sommerferienprogramm in Aplerbeck und Sölde

Rund um das Gemeindehaus Mitte an der Georgskirche findet in der ersten Sommerferienwoche ein buntes Programm für Kinder von 6-12 Jahren statt.

Veranstalter ist der Jugendtreff Sölde und das Kinder-u. Jugendbüro der Georgsgemeinde.

Wir treffen uns in der Zeit von Montag 06.07 bis Donnerstag 09.07.09 jeweils in der Zeit von 10.00 bis 15.00 Uhr. Während dieser Zeit benötigen die Kinder einen kleinen Imbiss und ein Getränk. Auf dem Programm stehen Spiele, kreative Überraschungen, Sport und vieles mehr.

Die Kosten betragen pro Tag 1 Euro
Die Teilnehmerzahl ist begrenzt.
Anmeldungen sind möglich im Gemeindebüro Ruinenstr.37 oder per e-mail bei
Elke Michalski / Sebastian Gaffran
jugendtreff.soelde@web.de/
Jürgen Stemkowicz
j.stemkowicz@georgsgemeinde.de

Das Sommerferienprogramm des Jugendtreffs Sölde findet in diesem Jahr in der 2. und 3. Ferienwoche statt.

Kinder zwischen 6 und 12 Jahren aus Sölde und Umgebung sind herzlich eingeladen, an unserem Programm auf dem Gelände der katholischen Kirchengemeinde St. Marien, Sölde, teilzunehmen.

Wir treffen uns jeweils von Montag bis Donnerstag in der Zeit von 10.00-15.00 Uhr.
Die Teilnahme kostet 1 Euro pro Tag.
Es ist zwar vorher keine verbindliche Anmeldung nötig, trotzdem möchten wir Sie bitten, Ihr Kind am ersten Tag des Ferienprogramms persönlich bei uns anzumelden. Bitte geben Sie Ihrem Kind auch einen kleinen Imbiss und ein Getränk mit.
Wir freuen uns auf eine schöne, sonnige und bunte Ferienzeit!

NOTARE
PENNING & BETHKE
RECHTSANWÄLTE

Unsere Schwerpunkte:

› Privates Baurecht
› Arzthaftungsrecht
› Erbrecht
› Arbeitsrecht
› Familienrecht
› Verkehrsrecht

Rechtsanwälte und Notare
Wolfgang Penning
Günther Bethke

Köln Berliner Straße 31
44287 Dortmund

Tel.: +49 (0)231 - 45 60 09
Fax: +49 (0)231 - 44 33 06

JUGEND GEHT SEGELN

Segelfreizeit vom 11. - 16. Oktober 2009

Für Jugendliche im Alter von 13 bis 17 Jahren
In diesem Jahr werden wir mit dem Segelschiff Mercurius ab dem Abfahrtshafen Harlingen(NL)für eine Woche auf See gehen.
Unsere Route ist wetter– und windabhängig, d.h., wir befinden uns im westfriesischen Wattenmeer oder Ijsselmeer. Bei günstigem Wetter ist beides möglich.
An Bord werdet ihr euch an den seemännischen Aufgaben beteiligen und dabei auch dem Skipper Löcher in den Bauch fragen können. Wir werden zu Spielen Gelegenheit haben und uns in mancherlei Hinsicht gemeinschaftlich beschäftigen, aber auch zum Relaxen wird genügend Zeit bleiben Außerdem seid ihr auch für das Kochen an Bord zuständig.
Jeden Nachmittag wird eine Hafenstadt angelaufen, dort bestehen Möglichkeiten für unterschiedliche Unternehmungen. Nachts liegt das Schiff fest im Hafen.
Die Anreise wird mit dem Bus am Sonntag dem 11.10.09 ab Dortmund-Aplerbeck stattfinden, abends gehen wir an Bord. Rückankunft ist am Freitag den 16.10.09 abends in Dortmund Aplerbeck
Die Leitung für diese Freizeit haben das erfahrene und segelfeste Team Nina Kröger und Tim Staß. Die Koordination erfolgt durch Jürgen Stemkowicz.
Die Teilnehmerzahl ist begrenzt!
Anmeldungsformulare sind im Gemeindebüro Ruinenstr.37 erhältlich.

TERMIN
11. - 16. Oktober
für Jugendliche im Alter
von 13 bis 17 Jahren

ANMELDUNG
Gemeindebüro Mitte
Ruinenstraße 37
44287 Dortmund

KOSTEN
250 € / TeilnehmerIn

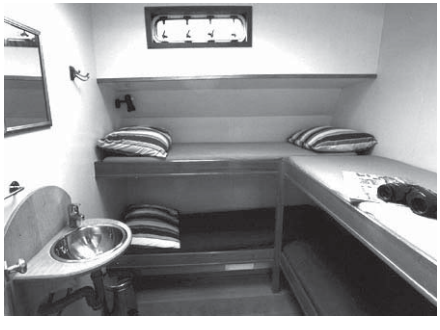

JEDER TROPFEN ZÄHLT!

Weiltweit haben 1,1 Milliarden Menschen keinen Zugang zu Trinkwasser

Nach Angaben der Welt-Gesundheits-Organisation WHO haben weltweit über 1,1 Milliarde Menschen (ca. jeder 6.) keinen Zugang zu sauberem Trinkwasser – ein Zustand, dem nicht nur ein Mal im Jahr Rechnung getragen werden sollte. Auch bei den Milleniums-Entwicklungs-Zielen ist Wasser ein Hauptthema: Bis 2015 soll die Zahl der Menschen, die keinen Zugang zu sauberem Trinkwasser haben, halbiert werden.

In NRW, in Dortmund, in Aplerbeck wurden in den letzten Monaten konkrete Schritte unternommen, diesem Ziel näher zu kommen:
Pünktlich zum Weltwassertag, der in Kenya ungefähr mit dem Beginn der Regenzeit zusammenfällt, kann in Zukunft Regen in 20 Regenwassertanks aufgefangen, geerntet werden. Das Modellprojekt „Jeder Tropfen zählt“ kommt Menschen des Bezirkes Bondo am Viktoriasee/Kenya zugute. In vier verschiedenen Regionen wurden dort insgesamt 8 Regenwassertanks mit einem Volumen von 24.000 l an Schul- und Kirchengebäuden aufgestellt, sowie 12 Regenwassertanks mit einem Volumen von 6.000 l an Häusern von Witwen. Besonders die Frauen und Mädchen mußten in der Vergangenheit täglich weite Strecken zurücklegen, um für ihre Familien und Schulen Wasser

Fotoserie:
Ein Regenwassertank wird installiert

zu holen, das noch dazu verunreinigt war.

Für immerhin ca. 6.300 Menschen wird sich die Situation durch dieses Projekt nun maßgeblich verbessern.
Möglich wurde dieses Projekt durch die Zusammenarbeit der Weltgruppe der Ev. Georgs-Kirchengemeinde Aplerbeck mit ihrer Partnerorganisation „GENO Community Development Initiative“ in Bondo/Kenya, durch die Unterstützung des Landes NRW, der Stadt Dortmund und durch großzügige Spenden.

Damit dieses Projekt keine Einzelaktion bleibt, sondern weitere Regenwassertanks aufgestellt werden können, sind wir auf die Mithilfe vieler Dortmunder angewiesen.

„Jeder Tropfen zählt“ und jede Spende kann das Milleniumsziel „Zugang zu sauberem Trinkwasser“ für die Menschen im Bondo-District in Kenya Wirklichkeit werden lassen.

SPENDENKONTO

Ev. Georgs-Kirchengemeinde
-Weltladen, Jeder Tropfen zählt-
Kto. 102003888
Sparkasse Dortmund
(BLZ 440 501 99)

Bistro Karibu

Das Geschmackserlebnis des fairen Handels

Wir laden Sie ein an jedem letzten Freitag im Monat
von 18 bis 22 Uhr
ins Gemeindehaus an der Georgskirche, Riunenstr. 37.

Genießen Sie exotische Gerichte, zubereitet aus fair gehandelten Zutaten, in gemütlicher Bistro-Atmosphäre.
Der Weltladen ist während des Bistros
zum „Late-Night-Shopping“ geöffnet.

Die nächsten Termine:
26.06.2009 • 31.07.2009 • 28.08.2009

Wir freuen uns auf Sie!

WIR WERDEN IMMER GRÖSSER...

Erweiterung des Sölder Kindergartens nimmt Formen an

Endlich ist es so weit: im Sommer 2009 wird der e.v. Kindergarten Sölde erweitert.
Als erste Baumaßnahme wird ein Durchbruch zwischen den Kindergarten und dem daneben stehenden Gemeindehaus entstehen. Der dadurch gewonnene Raum soll als Mehrzweckraum genutzt werden.

Aber damit nicht genug!
Nach dem Durchbruch wird der Kindergarten erheblich erweitert. Er erhält die doppelte Größe. Es entstehen mehrere neue Räume um den Kindern mehr Freiraum für ihre Aktivitäten zu geben.

Die gelbe Gruppe bekommt in dem Anbau einen neuen Gruppenraum. Der alte Gruppenraum wird dann in zwei Neben- und Abstellräumen für die rote und grüne Gruppe aufgeteilt. Dadurch haben die Kinder mehr Platz um sich zu entfalten. Desweiteren ist ein Ruheraum und ein zweiter Sanitärbereich für die Kinder geplant. Um vor allem den jüngeren Kindern die Möglichkeit zugeben ein Mittagsschläfchen zu halten, wird ein Schlafraum entstehen.
Als weitere Baumaßnahme wird ein Vorraum mit Küchen - und Frühstücksbereich gebaut.
Diese Maßnahmen sind dringend erforderlich, da die jetzigen Räume zu eng geworden sind.
Alle Beteiligten hoffen, dass der Kindergarten im April 2010 im neuen Glanz erstrahlt.
Der Ev. Kindergarten Sölde bedankt sich bei allen, die dieses Bauvorhaben ermöglicht haben.

GARTENGESTALTUNG
BIRGIT
UNGEWITTER

Wir kümmern uns um Ihren Garten, z.B. durch Baumfällungen, Baumpflege und Seilklettertechnik!

Sie erreichen uns unter Telefon 0231-9920480, Fax 0231-9920481 oder per Email info@gartengestaltung-ungewitter.de

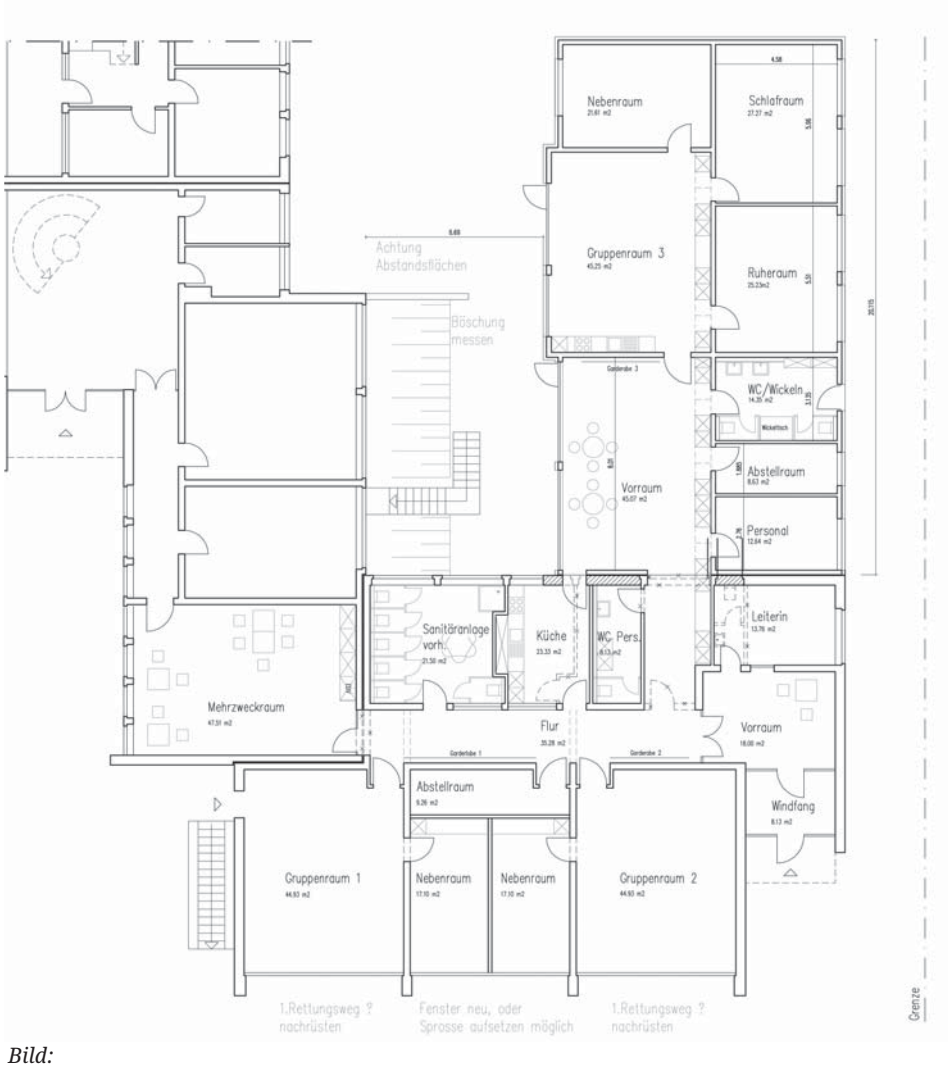

WP WINKLER UND PARTNER
ARCHITEKTEN UND INGENIEURE GbR
DIPL.-INGENIEURE W.MEININGHAUS H.SCHWAKOPF
ALTER HELLWEG 50 44379 DORTMUND TEL.:(0231) 613051 FAX:(0231) 616000
info@wp-winkler-partner.de www.wp-winkler-partner.de

Bild:
Lageplan Kindergarten Sölde

ERFREULICHE AUSSICHTEN

KiGa Schmerkottenstraße: Umbauarbeiten beginnen im Sommer 2009

Von unserem Kindergarten gibt es diesmal sehr erfreuliche Neuigkeiten zu berichten.

Vor mehr als 50 Jahren wurde unsere Einrichtung als zweigruppiger Kindergarten eröffnet. In den 70er Jahren wurde dann eine dritte Gruppe angebaut und in all den Jahren ist der Kindergarten zu einem festen Bestandteil der Gemeinde geworden.
Allerdings haben sich die Ansprüche an die Arbeit und die Ausstattung einer Tageseinrichtung für Kinder in den letzten Jahrzehnten sehr stark verändert und es wurde immer deutlicher, dass das Gebäude ohne Bewegungsraum und ohne Gruppennebenräume auf Dauer diesen Anforderungen nicht mehr gerecht werden könnte.

Nach gründlichen Überlegungen ist deshalb ein Umbau der Einrichtung geplant worden, der im Sommer dieses Jahres beginnen und im Sommer 2010 abgeschlossen sein soll.

Die bisherige „Regenbogengruppe“ wird aufgelöst und der bisherige Gruppenraum wird zu einem Mehrzweck- und Bewegungsraum umgewandelt.
Ein neuer Gruppenraum mit Nebenräumen wird auf dem bisherigen Spielplatz in dem Bereich Sandkasten/ Rutsche/ Eisenbahn errichtet.
Anstatt einer bisherigen Regelgruppe für Kinder im Alter zwischen 3 und 6 Jahren wird es eine U 3 Gruppe geben, in der 10 Kinder ab einem Jahr betreut werden können. Auch der Gruppenraum der „Wurzelgruppe“ wird um zwei Nebenräume erweitert. So können bei Bedarf weitere „Regelplätze“ in „U 3 Plätze „ für Kinder ab 2 Jahren umgewandelt werden.
Verbunden werden die alten und neuen Räumlichkeiten durch eine große Halle, die zusätzlichen Platz zum Spielen aber auch für Feste und Veranstaltungen bietet.

Im Zuge dieser Umbaumaßnahmen werden auch Räume anders genutzt werden. So wird der jetzige Waschraum der Wurzelgruppe zur Garderobe umgewandelt, damit endlich jede Gruppe einen eigenen Bereich zum Umziehen und Lagern der Kleidung sowie zum Abholen der Kinder hat.
Die jetzige Küche wird zu einem großen Gemeinschaftswaschraum der sowohl von den Wurzelkindern als auch von den Sonnenscheinkindern genutzt werden wird.
Die Küche zieht um in den jetzigen Waschraum der Regenbogengruppe und liegt dann zentral und ist durch die neue Halle für alle bequem zu erreichen.

Wir freuen uns natürlich alle sehr, dass unser Kindergarten durch diese Investitionen zukunftsfähig gemacht wird. Gleichzeitig sind wir aber auch gespannt, auf die Veränderungen, die der Umbau und die anschließende Arbeit mit Kindern unter 3 Jahren mit sich bringen werden.

Wir wissen, dass das kommende Kindergartenjahr zunächst einmal für alle sehr anstrengend wird und viel Kraft und Schwung erforderlich sein werden, um die Mehrarbeit zu bewältigen und den Betrieb aufrecht erhalten zu können. Auch für die Kinder und Eltern wird es vielleicht Belastungen geben, die aber so gering wie möglich sein sollen und dann in absehbarer Zeit durch eine zeitgemäße, großzügige Einrichtung belohnt werden.

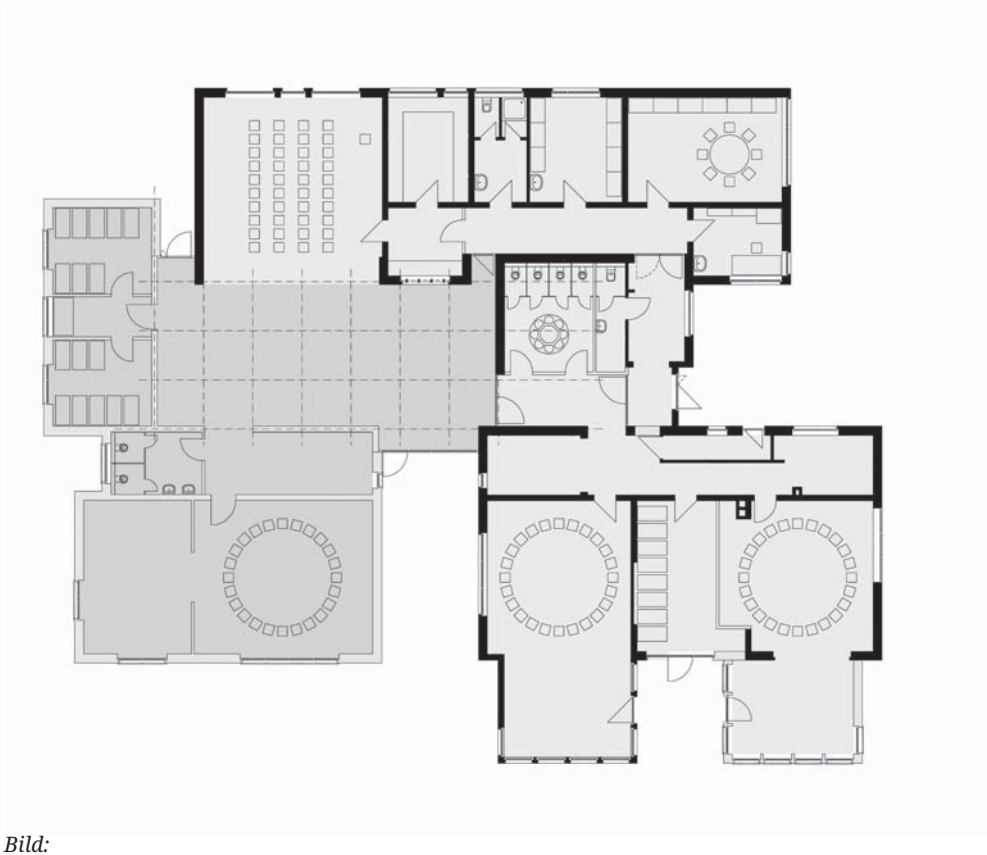

Bild:
Lageplan Kindergarten Schmerkottenstraße

WP WINKLER UND PARTNER
ARCHITEKTEN UND INGENIEURE GbR
DIPL.-INGENIEURE W.MEININGHAUS H.SCHWAKOPF
ALTER HELLWEG 50 44379 DORTMUND TEL.:(0231) 613051 FAX:(0231) 616000
info@wp-winkler-partner.de www.wp-winkler-partner.de

GESPENSTEROPERATION

Kleine Rüsselbande spielt Theater

Ev. Tageseinrichtung Aplerbecker Mark
für behinderte und nicht behinderte Kinder

Theater, Theater so lautet unser derzeitiges Projekt in der Elefantengruppe. Jedes Kind hat hier die Möglichkeit seine Kreativität im Gestalten, im Rollenspiel oder Gesang auszuleben. Angefangen mit Fingerspielen, Schiebetheatern, Stock- und Handpuppen bis hin zum Rollenspiel wurde viel gestaltet und erarbeitet.

Natürlich wissen wir jetzt auch ‚Wer' und ‚Was' zu einem Theater gehört. Verkleiden, Schminken, Kostüme und Bühnenbilder gehören zu den Aktionen, die das Theater interessant und begreifbar machen.

Nach einem Theaterbesuch trauen wir uns jetzt auch:
„Die kleine Rüsselbande" spielt das Stück „Gespensteroperation" von Jacques Duquennay.

TERMIN
25.Juni 2009 - 14.30 Uhr

ORT
Gemeindezentrum Mark
Aplerbecker Straße
(Eingang Schwerter Straße 284)

DISCO-FOX
für Menschen ab 30

GEMEINDESAAL ARCHE
jeden 2. Freitag im Monat
18.30 Uhr bis 21.30 Uhr

INFOS:
Reinhard und Cornelia Ohm
TEL 455729

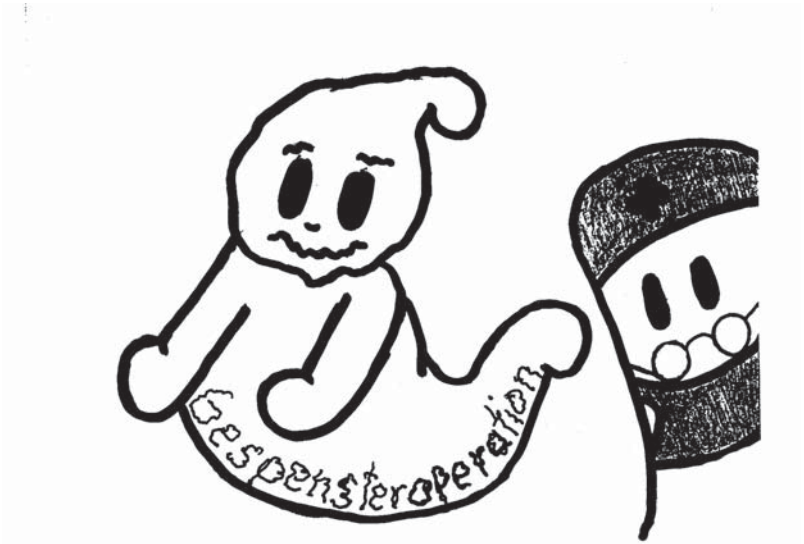

KINDER KIRCHEN SAMSTAGE

An jedem dritten Samstag im Monat sind alle Kinder ab 6 Jahren aus ganz Aplerbeck eingeladen zum Kindergottesdienst in die Arche, während die Eltern in Ruhe einkaufen können. Von 10.00-12.00 Uhr erzählen, basteln, spielen, singen, beten und frühstücken Benjamin Toppat, Mareike Zehender und Klaus Knorrek mit den Kindern. Erfreulicherweise nimmt die Zahl stetig zu. In diesem Frühjahr sind Geschichten von König David an der Reihe.

Frühstückscafé
›MARKant‹

Wir laden herzlich zum Frühstückscafé MARKant in das Gemeindezentrum Aplerbecker-Mark-Str. 7 ein.
Unser Angebot richtet sich an alle, die Lust haben, sich morgens auf ein Stündchen zu treffen.

Jeden 2. Dienstag im Monat können Sie ab 9 Uhr Frühstücken (selbstverständlich zum Selbstkostenpreis), Klönen, Informationen austauschen und vieles mehr.

Informationen/Kontakt

Nicole Plath	0231.443370
Dagmar Gravert	0231.447042
Ulrike Mandelartz	0231.456529

Wir freuen uns auf Ihren Besuch!

KREATIVE RAUMGESTALTUNG
STOCK
Raumausstatter-Meisterbetrieb
POLSTERARBEITEN
TEPPICHBÖDEN
SONNENSCHUTZ
GARDINEN
BODENBELÄGE
VERDUNKLUNG
Lust auf Neues?
Wir freuen uns auf Ihren Besuch!
Sölder Straße 92 · 44289 Dortmund-Sölde
Tel. (02 31) 40 14 90 · Fax (02 31) 40 83 45

Ihr Partner für Qualität & Sicherheit
Elektro-Ebbinghaus
Installation - Kundendienst - Verkauf
Dortmund ☎ 44 13 27
www.elektro-ebbinghaus.de

ÖKONOMISCH ATMEN

Spiel und Spaß im Vokaltheater - Ein Bildungsangebot in der Arche

Das Vokaltheater für Kinder ab 6 Jahren ist kein gewöhnliches Theater.

Es entstand auf der Grundlage des Erfahrbaren Atems nach Prof. Ilse Middendorf deren Schülerin ich war. Viele Jahre lehrte Frau Middendorf an der Hdk zu Berlin. Durch Atemübungen wie sie Prof. Middendorf entwickelt hat lassen sich Streß, gemeint sind innere und äußere Verspannungen lösen.

Auch Kindern kann der angestaute Mißklang - Streß - genommen werden. Meine Idee und darauf beruht das Vokaltheater geht auf ein Sinnbild zurück, welches ich seinerzeit für meine Diplomarbeit malte. Ich nannte das Bild Vokaltheater weil alle Vokale in kleinen Bildern eingearbeitet sind.

So ein Bild zum Beispiel ist ein Spiegelei.
Mit zwei Strichen oben drüber wurde aus dem Spiegelei ein ä. Wir spielen daraus eine Geschichte, mit dem Titel: „Willkommen im Spiegeleiland“. Weil Kinder gern Geschichten erfinden macht es ihnen viel Spaß. Alle machen begeistert mit weil sie sich dazu schminken oder verkleiden können. Also, ich mache im weitesten Sinne viel Theater, um die Vokale.

Aus gesundheitspädagogischer Sicht:

In jeder Stunde tönen wir Vokale und sprechen Buchstaben, um sie in kleinen Geschichten einzubinden. Alle Vokale und gesprochenen Buchstaben bewirken etwas in unseren Körper, sie wirken auf ihn wie eine Gymnastik für innen und sind als solche auch anwendbar. Der Ä-Laut, um bei ihm zu bleiben kräftigt die Rumpfwände von innen. Er kann somit Haltungsschwächen entgegenwirken. Außerdem fördert er den Mut.

INFOS UND KONTAKT

Gemeindebüro Arche
Weiße-Ewald-Str. 57
Tel 0231.452741

ORT

Gemeindezentrum Arche

Foto:
Angelika Hillen ist Atempädagogin nach Prof. Ilse Middendorf

FIT UND BEWEGLICH DURCH STUHLGYMNASTIK

Dringend MitstreiterInnen gesucht

von Christiane Steinbeck-Bläsing

Sicherlich denken Sie manchmal, dass Ihnen früher viele Tätigkeiten leichter gefallen sind. Vielleicht haben Sie sogar schon einmal daran gedacht, sich einer Gymnastikgruppe anzuschließen, fühlen sich aber nicht mehr fit genug, um Übungen auf der Matte zu machen. Dann haben wir für Sie genau das richtige Angebot:

Wir sind fünf Damen, die sich durch Stuhlgymnastik fit und beweglich hält, da wir dabei immer etwas zu erzählen haben, vergeht die Stunde wie im Flug.

Nun brauchen wir dringend noch Mitstreiter, wenn wir genug beisammen haben, starten wir einen neuen Kurs. Dieser würde dienstags um 17 Uhr im Gemeindehaus in der Mark stattfinden.

Nur Mut, wir verlangen keine Höchstleistungen, bei uns steht die Bewegungsfreude im Mittelpunkt!

Foto:
Stuhlgymnastik in der Mark

TERMIN
evtl. dienstags, 17 Uhr

ORT
Gemeindezentrum Mark
Aplerbecker Straße

KONTAKT
Christiane Steinbeck-Bläsing
Tel 0231.483331

UNSER HAUS SOLL SCHÖNER WERDEN

Neugestaltung des Gemeindezentrums Sölderholz nimmt Formen an

Die Gestaltung des Gemeindezentrums nimmt gute Formen an. Wie Sie auf dem Bild sehen können, ist der Altarraum neu. Der Altar, das Taufbecken und das Rednerpult sind eine Spende aus Hörde, wo das Bonhoefferhaus entwidmet wurde. Die Georgskirchengemeinde hat ihrerseits 1000 € gespendet für die Neugestaltung der Lutherkirche. So helfen sich die Gemeinden gegenseitig.
Die Sölderholzer können sich glücklich schätzen über die Neuerwerbungen. Der Altarraum ist heller und leichter geworden. Viele werden sich fragen: Wo sind denn die alten Sachen geblieben? Seien Sie beruhigt, der alte Altar und das Rednerpult kommen in die Kapelle des Altenheims „Rodenbergtor“ in Aplerbeck. Hier haben sie ihre zukünftige Aufgabe.

Nun gibt es aber auch noch viel zu tun. Die Beleuchtung im Kirchsaal muss verändert werden, der Eingangsbereich braucht eine neue Tür und die Böden warten auf Verbesserungen. Das braucht aber Alles seine Zeit.

Bild:
Der neue Sölderholzer Altarraum

Elektro - Geräte
Fernsehen - Video - Hifi
Satelliten - Technik
Ersatzteile

Hilfe für alle Fälle

400026
+
40416

Wencker

Jasminstr. 7

Glasreinigung Wilfried Koszalka

44359 Dortmund
Mengeder Strasse 670

Tel.: 0231/332550
Fax: 0231/3577991

Fachpraxis für Physiotherapie

Kurbad B. Höfler
Physiotherapeut

Schlagbaumstr. 165
44289 Dortmund (Sölde)
Telefon **(0231) 40 05 46**

Massagen, Lymphdrainage, Krankengymnastik,
Fuß – Reflexzonen – Massage,
Wärme+ Kälteanwendungen
- alle Kassen zugelassen -
med. Fußpflege

Olheide
BESTATTUNGEN
Rat und Hilfe im Trauerfall

Rosenstraße 39 • Dortmund-Sölde
Telefon (0231) 40 15 39

EIN LEBEN OHNE FESTE IST WIE EIN LANGER WEG OHNE EINKEHR (Demokrit)

120 Jahre Frauenhilfe Dortmund - Sölde

Wo Menschen sich umarmen, aufeinander zu gehen, gemeinsam anderen helfen, da ist Frauenhilfe. Wir in Sölde leben Frauenhilfe und feiern dieses Mal unser Jubiläum als kleines Fest, um in fünf Jahren ganz groß aufzulaufen.

In diesem Jahr haben wir die Freude Frauen zu ehren die 10 Jahre, 20 Jahre und 60 Jahre Mitglied in der Frauenhilfe Sölde sind. Mit einem stilvollen Blumenarrangement sagt Frauenhilfe ihren treuen Jubilarinnen herzlichen Dank.

Aus den Protokollbüchern der Jahre 1917, 1919, 1934, 1968 u. a. zeigt sich uns die Arbeit und Hilfe der Frauenhilfe des vergangenen Jahrhunderts. Zwei Kriege, Inflation, die ganze Palette der Geschichte von Kirche und Politik lässt sich daraus ablesen.
Bei den Gesprächen an der Kaffeetafel hört man immer wieder: „weißt du noch?“ Ein Jubiläum zu feiern ist eine Schöne Sache und wir freuen uns schon auf das nächste. Dann heißt es: 125 Jahre Frauenhilfe DO-Sölde.

Bild: Frauenhilfe Sölde

WÄRME UND BÄDER ZUM WOHL-FÜHLEN.

www.lecking-werbeagentur.de

Sanitär. Heizung. Solar. Und ihr komplettes Bad aus einer Hand.

Lecking

Köln-Berliner-Str. 138 • 44287 Dortmund
Tel.: (0231)443033 • E-Mail: info@lecking.de

GOTTESDIENSTE

Datum	9.30 Uhr - Georgskirche	11 Uhr - Mark	9.30 Uhr - Kirche Sölde	11 Uhr - Sölderholz
So, 31. Mai Pfingsten	Gottesdienst mit Abendmahl	Gottesdienst mit Abendmahl	Gottesdienst	Gottesdienst
Mo, 1. Juni Pfingstmontag	11 Uhr Gottesdienst mit Taufen*	-	-	-
So, 7. Juni	GROSSE KIRCHE 10 Uhr Silberne Konfirmation Gottesdienst mit Abendmahl	Familiengottesdienst mit Kindergarten	Gottesdienst mit Abendmahl	Gottesdienst mit Abendmahl
Sa, 13. Juni	17 Uhr Gottesdienst mit Taufen	-	-	-
So, 14. Juni	Gottesdienst mit Abendmahl --- 17.30 Uhr Jugendgottesdienst	Gottesdienst mit Abendmahl	Gottesdienst	Gottesdienst
Sa, 20. Juni	Gemeindehaus Arche 10-12 Uhr KiKiSa-Kinderkirche am Samstag	-	-	-
So, 21. Juni	Gottesdienst mit Taufen* --- 11 Uhr Teenie-Gottesdienst	Gottesdienst	11 Uhr Familiengottesdienst mit Kindergarten zum Gemeindefest	-
So, 28. Juni	Gottesdienst	Gottesdienst	Gottesdienst	Gottesdienst
So, 5. Juli	Kooperations-Gottesdienst	Kooperations-Gottesdienst	Kooperations-Gottesdienst mit Abendmahl	Kooperations-Gottesdienst mit Abendmahl
So, 12. Juli	Gottesdienst mit Abendmahl	Gottesdienst mit Abendmahl	Gottesdienst	Gottesdienst
So, 19. Juli	Gottesdienst mit Taufen*	Gottesdienst	Gottesdienst	Gottesdienst
So, 26. Juli	Gottesdienst	Gottesdienst	Gottesdienst	Gottesdienst

über 50 Jahre
Breitländer
www.dichtesdach.de

Breitländer-Bedachungs-GmbH
Dortmund-Aplerbeck

Aplerbecker Schulstraße 35
44287 Dortmund

Telefon (02 31) 45 54 12 und
(0 23 07) 92 33 98
Fax (02 31) 45 91 17

GOTTESDIENSTE

Datum	9.30 Uhr - Georgskirche	11 Uhr - Mark	9.30 Uhr - Kirche Sölde	11 Uhr - Sölderholz
So, 2. Aug.	Gottesdienst	Gottesdienst	Gottesdienst mit Abendmahl	Gottesdienst mit Abendmahl
So, 9. Aug.	Gottesdienst mit Abendmahl	Gottesdienst	Gottesdienst	Gottesdienst
So, 16. Aug.	Gottesdienst mit Taufen*	Gottesdienst	Gottesdienst	Gottesdienst
Sa, 22. Aug.	Große Kirche 18 Uhr Begrüßungs-Gottesdienst für die Aplerbecker Konfirmandengruppen	-	-	-
So, 23. Aug.	Gottesdienst	Gottesdienst	Gottesdienst	Gottesdienst
Sa, 29. Aug.	-	-	Gemeindehaus Sölde 10-12 Uhr KiKiSa – Kinderkirche am Samstag	-
So, 30. Aug.	Gemeindehaus Arche 11 Uhr OpenAir-Gottesdienst zum Gemeindefest	-	Gottesdienst	Begrüßungs-Gottesdienst für die Sölde/Sölderholzer Konfirmandengruppen

- **Taufen sind grundsätzlich in allen Gottesdiensten möglich. Nur in Gottesdiensten, in denen das Abendmahl gefeiert wird, findet keine Taufe statt. Zur Terminabsprache nehmen Sie bitte Kontakt mit Ihrer Pfarrerin/Ihrem Pfarrern auf.**

Gottesdienste für Kinder (5-12 Jahre) und Jugendliche (ab 12 Jahre)

Bezirk Arche im Gemeindehaus Arche:
- KiKiSa – KinderKirche am Samstag, 20. Juni, 10-12 Uhr

Bezirk Mitte/Mark in der Georgskirche:
- Jugend-Gottesdienste am 2. Sonntag im Monat, 17.30 Uhr
  (Vorbereitung 1. oder 4. Mittwoch im Monat, 18.30 Uhr bei Jugendpfarrerin Nicole Plath, Schwerter Str. 270. Tel. 443376
- Teene-Gottesdienste am 3. Sonntag im Monat, 11 Uhr

Bezirk Sölde/Sölderholz im Gemeindehaus Sölde:
- KiKiSa – KinderKirche am Samstag, 29. August, 10-12 Uhr

Seniorenheim-Gottesdienste

Seniorenheim St. Ewaldi	2. und 4. Dienstag im Monat, 10 Uhr
CMS-Pflegeheim (Rodenbergtor)	2. und 4. Dienstag im Monat, 10 Uhr
AWO-Pflegeheim (Rodenbergheim)	3. Donnerstag im Monat, 10.30 Uhr
Seniorenheim Rosenpark	3. Freitag im Monat, 9.30 Uhr

KINDER UND JUGENDLICHE

Kinder- und Jugendbüro: Jürgen Stemkowicz • Telefon 459426
jugendbuero@georgsgemeinde.de

Jugendtreff Sölde: Elke Michalski, Sebastian Gaffran • Telefon 402116
jugendtreff@georgsgemeinde.de

Arche

KonfiTreff in der Baracke	Mi	19:00	Mareike Zehender	455849
Spielegruppe	Do	16:00	Alessandra Heine	2267934
Rollertreff in der Baracke	Do	19:00	Christoph Steinke Martin Schaad	3173539 133827
Tänzerische Früherziehung	Mi	16:00	Sandra Ratnikow	1895294

Mark

Kindergarten			Sabine Schmidt	441268
Spielgruppen			Heike Rolfsmeier	7248833
Eltern-Kind-Gruppe			FamBildStätte	8494404
Jungschar	Do	16:30- 18:00	Kristina Kurz	452688

Mitte

Kindergarten			Andrea Petrusch	443977
Teenie - Gottesdienstgruppe	Mi	18:30		
Spielgruppe 2, 0- 3 J.	Mo, Do, Di, Fr	09:00 - 11:30	Ursula Gruhl Astrid Allmendinger	456423 459682
KonfiTreff im Tschikitschoba	Fr	17:00	Team Tschikitschoba	443316
Mädchengruppe	Fr	15:30	Lena Henke	443316
Jungschar	Mo	16:30	Katharina Ratnikow	443316

Sölde

Kindergarten			Brigitte Kehe-Zöllkau	402779
Eltern-Kind-Gruppe	Fr	10:00	Beate Sander	403980

Easy learning – Hausaufgabenhilfe
Wird nach Absprache zu flexiblen Zeiten von uns angeboten.
Fragt bitte nach im Jugendtreff Sölde !!!

MÄNNER

Mark

Männertreff	3. Do	19:30	Heinz Stöcker Klaus Pichotka	441927 455644

Mitte

Ev. Männerverein		19:30	Horst-Eberhard Knoll	400682

Sölderholz

Männerkochkurs I	1. Mo	19:00	Dr. Burkhard Möring-Plath	443376
Männerkochkurs II	2. Mi	19:00		

Sölde

Männerrunde	1. Di	19:00	Gerd Rethmeier	02383.913415

FRAUEN

Arche

„Fit and Fun“ Gymnastik für Frauen ab 40	Mi	18:00	Anke Casper	2174104
„Seitensprung“ - Gymnastik für Frauen	Do	20:00	Margret Purps	452875
AA-Frauengruppe	Mo	19:00	Bärbel Gebelhoff	452429
Bezirksfrauen	Mi	15:30	Christel Bieberstein	202862
Frauenhilfe	Mi	15:00	Christel Bieberstein	202862
Handarbeitstreff	Mo	10:00	Bärbel Gebelhoff	452429

Mark

Handarbeitsklön	Mo	15:00	Marianne Kaprolat	441738
Handarbeitstreff	Mi	09:00	Karin Jülich	456593
Frauenrunde	2. Di	19:30	Hildegard Hanh Bärbel Gailing	485041 481751
Frauenhilfe	3. Mi	15:00	Sigrid König Dagmar Gravert Marianne Kaprolat Jutta Zielke	440730 447042 441738 445149

FRAUEN

Mark

Bezirksfrauen	3. Mo	9:30	Sigrid König	440730
Frauentreff Mark	3. Di	20.00	Bigit Kirchner Marita Grotemeyer	445198 4460607

Mitte

Frauenhilfe	3. Mi	15:00	Doris Arend Brigitte Behr Marianne Winkler	452319 4440570 441570

Sölderholz

Frauenabendkreis	Mi	19:30	Hannelore Martin	400146
Frauenhilfe	2. Mi	15:00	Margret Breidenstein	40730
Frauenhilfe - Gesprächskreis	4. Mi	15:00		
Frauenhilfe - Singkreis	3. Mi	15:00	Renate Hindrichs	409104

Sölde

Donnerstagskreis	1. Do	19:30	Erika Stork	40621
Frauenabendkreis	Di	19:00	Helga Rethmeier	02383.913415
Frauenhilfe	3. Mi	15:00	Heidrun Krallmann Erika Stork	401335 40621
Ü-30 Frauen	2. Mi	20:00	Antje Gellhaus	4940125

SENIORINNEN UND SENIOREN

Arche

Seniorengymnastik	Mo	10:00	Renate Windte	454028

Sölde

Gymnastikkreis	Mo	15:00	Sabine Böttcher	402692

Sölderholz

Seniorenkreis Frühstück	2. Do	9:00	Ruth Potthoff	402531
Senioren-Teestube	letzt. Di	15:30	Hans-Günther Heckenkamp	403995

MUSIKALISCHE ANGEBOTE

Arche

Musical-/Theatergruppe	Fr	16:30	Norbert Staschik	7212561

MARK

Kirchenchor „TonArt“	Mi	20:00	Ulrike Swoboda Christian Scheike	487728 556178
Flötengruppe	Mo	18:45	Brigitte Wemhöhner	455738

Mitte

Posaunenchor Aplerbeck	Mo, Fr	19:00	Renate Großmann	448686
Kirchenchor Aplerbeck	Di	19:30	Norbert Staschik	7212561
Kinderchor 5-8 Jahre	Mi	15:30		
Kinderchor ab 9 Jahre	Mi	16:15		
C-Flötengruppe /Fortgeschrittene	Do	16:45		
C-Flötengruppe/Anfänger	Do	17:15		
Konzertchor Aplerbeck	2.,4. Do 1. Sa	20:15 11:00		
Alt-Flötengruppe	Fr	15:00		
Gitarrengruppe Fortgeschrittene	Fr	16:00		
Jugendchor	Fr	17:00		
Jugendband (Georgskirche)	2. So	17:00		

Sölde

AdHoc - Gospelchor	1. So	20:00	Doris Biederbeck	400660
Bläserkreis	Do	20:00	Friederike Kleinschnittger	445310
Flötenkeis	Fr	18:00	NN	400660

Sölderholz

aCHORd Gospelchor	Di	20:00	Bettina Knorrek	9785612
Ökumenischer Kirchenchor	Do	19:30		
aCHORd-Kids I (ab 1. Schuljahr) aCHORd-Kids II (ab 4 .Schuljahr) Jungenchor (ab 1. Schuljahr) Jugendchor (ab 7. Schuljahr)	Mo Mo Di Di	15:15-16.00 16.00-16.45 15.30-16.50 17.45-18.45		

JEDERMANN UND JEDEFRAU

Arche

Kreuzbundgruppe	Di	18:30	Hubert Rosik	440775
MotoArche	2. Di	20:00	Hans-Jürgen Henning Jörg Rautenberg	251617 403281
Oldie-Tanztee	3. Fr	17:00	Gisela Zehender Gerdi Zakrzewski	455849 453325
Yoga für Jedermann	Fr	9:30	Gabi Tetzlaff	447500

Mark

Meditatives Tanzen	1. Di	20:00	Brigitte Wemhöhner	455738
Gitarrenkreis	Mi	15:30	Jochen Schmitt	4508253
Frühstückscafé Markant	2. Di	9:00	Nicole Plath Dagmar Gravert Ulrike Mandelartz	443376 447042 486529

Mitte

Gemeindecafé	Do	14:30	Marlies Demski	443742
Weltgruppe/Partnerschaft GENEO/Kenya	2. Mi	19:30	Allmut Vierling	443496
Partnerschaft Breslau/ St. Hedwig-Stiftung			Bärbel Gailing	481751
Kochteam	14tgl.	12:00	Ingrid Göbel	452961
Anonyme Alkoholiker	Do	19:30	--	--

Sölde

Café - Team	n.V.		Ulli Böttcher	402692
Eine-Welt-Kreis	3. Do	20:00	Ingrid Baer	400524
Klabauterbunt	nicht am 1. So	20:00	Ulli Böttcher	402692
Tanzkreis Sölde	Di	15:00	Regina Reinbacher	459293
Hauskreis Sölde/Sölderholz	n. V.		Elli und Ulrich Heinz	401174

Sölderholz

Bibelstunde	letzt. Mi	20:00	Dr. Burkhard Möring-Plath	443376

FUNKTIONEN

Arche

Pfarrer	Klaus Knorrek	9785612
Presbyterium	Heinz Bocian	458054
	Bernhard Karp	9482033
	Reiner Rosga	456565
	Klaus Schmidt	459243
	Gerdi Zakrzewski	453325
Gemeindebeirat	Bärbel Gebelhoff Hubert Rosik	452429 440775
Gemeindebüro	Bärbel Gebelhoff	452741
Hausmeister	Werner Hecker	453325

Mark

Pfarrerin	Nicole Plath	443376
Presbyterium	Bärbel Gailing	481751
	Dagmar Gravert	447042
	Dr. Ingeborg Konrad	445223
	Ulrike Mandelartz	486529
	Ulrich Wemhöhner	455738
Organistin	Gaby Maile	403281
Gemeindebeirat	Heinz Stöcker	441927
Hausmeister und Küster	Reinhard Ohm	455729

TORSTEN
KOSCHINSKI
DACHDECKERMEISTER

Steildach • Flachdach • Wandbekleidungen
Isolierungen • Bauklempnerei • Balkonsanierung

59439 Holzwickede Sölder Straße 129
Tel. 0 23 01 / 28 64 • Fax 0 23 01 / 91 41 62

FUNKTIONEN

Mitte

Pfarrer	Hans-Christoph Vierling	443496
Presbyterium	Klaus Bade	454024
	Gudrun Müller	1304943
	Rüdiger Nell	445245
	Ulrich Schepp	455980
	Gerda Solibieda	454871
Gemeindebeirat	Ursula Gruhl	456423
Gemeindebüro	Kirsten Daniels Silke Rothenberg	443279 443275
Küster	Adolf Kremer	015156745863
Hausmeister Gemeindehaus	Viktor Rotgang	292177

Sölderholz

Pfarrer	Dr. Burkhard Möring-Plath	400680
Presbyterium/Bezirksausschuss	Dr.Carl-Ludwig Kruse	400378
	Karlheinz Köthe	400594
	Walburga Schwenner	403413

Sölde

Pfarrer	Dietrich Biederbeck	400660
Presbyterium	Bernd Ruhnau	402356
	Barbara Finzi	409580
	Beate Sander	403980
	Ulrich Böttcher	402692
Gemeindebüro	Brigitte Jesche	409101
Küster	Johannes Nazarenus	403500

Kirchenmusik (Schwerpunkt Sö/Sh)	Bettina Knorrek	9785612
Kirchenmusik (Schwerpunkt Mark, Mitte, Arche)	Norbert Staschik	7212561
Kinder- und Jugendreferent	Jürgen Stemkowicz	459426

WOHNORTNAH - IMMER FÜR SIE DA

Die Gemeindebüros ...

ARCHE
Gemeindebüro

DO, 9-12 Uhr

Bärbel Gebelhoff
Weiße-Ewald-Str. 57, 44287 DO
Tel 0231.452741
FAX 0231.452733
buero.arche@georgsgemeinde.de

MITTE
Gemeindebüro und Friedhofsverwaltung

MO, DI, DO, FR 9-12 Uhr

DI 15 - 16.30 UHR

DO 15 - 17.30 UHR

MI geschlossen

Silke Rothenberg und Kirsten Daniels
Ruinenstr. 37, 44287 DO
Tel 0231.443279
FAX 0231.443275
buero.mitte@georgsgemeinde.de

SÖLDE
Gemeindebüro

DI+FR 10-12 Uhr
DO 15-17 Uhr

Brigitte Jesche
Sölder Str. 84, 44289 DO
Tel 0231.409101
FAX 0231.408142
buero.soelde@georgsgemeinde.de

mitte
mark
sölde/sölderholz
konfis 2009
arche